SANAYİ · ENERJİ · ALTYAPI · YATIRIM

6. Sayı
17 Kasım 2026

Endüstri Yatırım *Gündemi*

HAFTALIK YATIRIM BÜLTENİ

85 HABER



KAPAK HABERİ · ŞİRKET

STAR Rafineri'ye 6 Milyar TL'lik Yeni Yatırım



OSB / SANAYİ

ASELSAN'dan Malatya'ya 5 Fabrikalık Üretim Yatırımı

Türkiye'nin savunma sanayisindeki üretim yatırımlarına bir yenisi ekleniyor. ASELSAN, Malatya'da 66 dönümlük arazi üzerinde beş fabrikadan oluşacak büyük bir üretim ve teknoloji kompleksi kurmaya hazırlanıyor.



ENERJİ

Kocaer Enerji, Aydın'da 24 MW Jeotermal Santral İçin 37,8 Milyon Dolarlık...

Türkiye'de jeotermal enerji yatırımlarında yeni bir finansman adımı. Kocaer Çelik'in yüzde 99 iştiraki Kocaer Enerji, Aydın'ın Buharkent ve Kuyucak ilçelerinde geliştirdiği 24 MW kurulu güce sahip Kocaer 1 Jeotermal Enerji Santrali...



ŞİRKET

Sönmez Çimento'dan Adana Ceyhan'da 451,1 Milyon TL'lik Liman Yatırımı: Üçüncü...

Sönmez Çimento Yapı ve Madencilik Sanayi ve Ticaret A.Ş., Adana'nın Ceyhan ilçesinde bulunan Yumurtalık Serbest Bölgesi'ndeki mevcut liman tesisine üçüncü bir yanaşma iskelesi ilave etmeyi planlıyor.



ENERJİ

Türkiye'de 4.500 MW'lık Yeni Nükleer...

Türkiye, nükleer enerji kapasitesini artırmaya yönelik çalışmalarında ye...



YOL / ULAŞTIRMA

İstanbul Kuzey Demir Yolu Projesi'nde 25...

Türkiye'nin en büyük ulaştırma ve altyapı yatırımlarından biri ol...



ŞİRKET

Petkim, Aliağa'da 850 Bin Ton/Yıl Kapasitel...

Türkiye petrokimya sektöründe önemli bir üretim kapasitesi artı...



ULUSLARARASI

Limak ve Katarlı HBK, Özbekistan'daki Yeni...

Türkiye'den Limak İnşaat ile Katar merkezli HBK Contractin...



ŞİRKET

Köksan, Adana Ceyhan'da Yıllık 650...

Köksan PET ve Plastik Ambalaj San. ve Tic.



ENERJİ

SOCAR STAR Rafineri'ye Yeni...

ÜSTAY Construction Company ve MAIRE Grubu bünyesinde faaliy...



BİNA

SUMMA ve FIBA'dan Moldova'ya 250 Milyo...

Türk yatırım grupları SUMMA ve FIBA Group, Moldova'nın başke...



ULUSLARARASI

Ukrayna'da 115,8 Milyon Avroluk Lviv Cerrahi Hastanesi PPP...

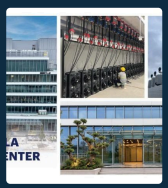

ŞİRKET

ENKA'nın Tuzla Veri Merkezi'nde Devreye Alma Çalışmaları...



KAPAK HABERİ · ŞİRKET

STAR Rafineri'ye 6 Milyar TL'lik Yeni Yatırım

STAR Rafineri, yaklaşık 6 milyar TL'lik yatırımla yeni bir jet yakıtı ünitesi kurmak için mühendislik, tedarik ve inşaat sürecine başladı. Yeni Jet Yakıtı (Kero-Merox) Ünitesi yatırımıyla, rafinerinin yıllık dizel üretiminin yaklaşık 600 bin ton artırılması hedefleniyor. Türkiye'nin dizelde dışa bağımlılığının azaltılmasına katkı sağlayacak yatırım, STAR Rafineri'nin üretim esnekliğini ve enerji verimliliğini de artıracak.

Dünyanın önde gelen enerji şirketlerinden SOCAR'ın Türkiye'deki rafinerisi STAR Rafineri, Türkiye'nin akaryakıt arzına katkısını artıracak Yeni Jet Yakıtı (Kero-Merox) Ünitesi yatırımını hayata geçiriyor. Yaklaşık 6 milyar TL'lik yatırım kapsamında, ünitenin kurulumu için dünyanın önde gelen firmalarının oluşturduğu konsorsiyumla EPC (Mühendislik, Tedarik ve İnşaat) sözleşmesi imzalandı. Yeni ünitenin 2029 yılının ilk çeyreğinde devreye alınması hedefleniyor.

Yeni Jet Yakıtı (Kero-Merox) Ünitesi ile STAR Rafineri'nin üretim süreçlerinde önemli bir dönüşüm gerçekleştirilmesi amaçlanıyor. Halihazırda jet yakıtı üretiminde kullanılan KHT Ünitesi'nin dizel üretim moduna alınması sonucu rafinerinin yıllık dizel üretiminin 600 bin ton artırılması hedefleniyor. Jet yakıtı üretiminin yeni kurulacak tesiste gerçekleştirilmesiyle birlikte mevcut KHT Ünitesi, piyasa koşullarına bağlı olarak yeniden jet yakıtı üretiminde de kullanılabilecek. Böylece rafinerinin üretim esnekliği artırılırken enerji verimliliğine de katkı sağlanacak.

"TÜRKİYE'NİN DİZELDE DIŞA BAĞIMLILIĞININ VE CARİ AÇIĞININ AZALTILMASINA KATKI SUNMAYI HEDEFLİYORUZ"

Petkim Genel Müdürü ve SOCAR Türkiye Rafineri ve Petrokimya İş Birimi Başkanı Kanan Mirzayev, "STAR Rafineri'de hayata geçireceğimiz Yeni Jet Yakıtı Ünitesi, rafinerimizin üretim esnekliğini ve enerji verimliliğini artıracak bir stratejik dönüşüm yatırımıdır. Jet yakıtı üretimimizi yeni tesisimize taşıyarak, yıllık yaklaşık 600 bin ton ilave dizel üretim kapasitesi oluşturacağız. Yaklaşık 6 milyar TL'lik yatırımımızla Türkiye'nin dizelde dışa bağımlılığının ve cari açığının azaltılmasına katkı sunmayı hedefliyoruz. Bu yatırımla birlikte SOCAR'ın Türkiye'deki toplam yatırımları 20 milyar USD'ye ulaşacak. STAR Rafineri 2018 yılı sonunda devreye alındığı dönemde yıllık 10 milyon ton rafinaj kapasitesiyle Türkiye'nin tesis bazında üçüncü büyük rafinerisiydi. Son yıllarda gerçekleştirdiğimiz çalışmalarla bu kapasiteyi yıllık 13 milyon tona taşıdık ve rafinerimizi Türkiye'nin tesis bazında en büyük rafinerisi hâline getirdik" dedi.

TESİS 2029 İLK ÇEYREĞİNDE DEVREYE ALINACAK

Yeni Jet Yakıtı Ünitesi yatırımıyla STAR Rafineri'nin üretim kabiliyetlerinin ve Türkiye'nin akaryakıt arzına katkısının artırılması hedefleniyor. Projenin inşaat ve kurulum aşamalarında iş sağlığı ve güvenliği en öncelikli konu olarak ele alınacak. Tesisin, kurulum ve inşaat çalışmalarının güvenli bir şekilde tamamlanmasının ardından 2029 yılının ilk çeyreğinde devreye alınması planlanıyor.

1 YATIRIM & SEKTÖR GÜNDEMİ



ENERJİ

Türkiye'de 4.500 MW'lık Yeni Nükleer Santral İçin Kanada ile Anlaşma İmzalandı

Türkiye, nükleer enerji kapasitesini artırmaya yönelik çalışmalarında yeni bir aşamaya geçti. Türkiye Nükleer Enerji AŞ (TÜNAŞ) ile Kanada merkezli AtkinsRéalis'in iştiraki Candu Energy Inc. arasında, Türkiye'de kurulması değerlendirilen yeni nükleer santral projesi için fizibilite ve ön tasarım mühendisliği anlaşması imzalandı.



YOL / ULAŞTIRMA

İstanbul Kuzey Demir Yolu Projesi'nde 25 Teklif: Türkiye'nin Dev Müteahhitleri Dört Etapta Yarışıyor

Türkiye'nin en büyük ulaştırma ve altyapı yatırımlarından biri olan İstanbul Kuzey Demir Yolu Geçişi Projesi'nde (INRAIL) ihale süreci önemli bir aşamaya ulaştı. Yaklaşık 6,8 milyar dolarlık uluslararası finansman büyüklüğüyle gündeme gelen projede, Türkiye'nin önde gelen inşaat ve altyapı şirketleri yerli ve yabancı ortaklıklarla dört ayrı etap için teklif verdi.



ŞİRKET

Petkim, Aliağa'da 850 Bin Ton/Yıl Kapasiteli Polietilen Tesisi İçin Teknoloji Seçimini Tamamladı

Türkiye petrokimya sektöründe önemli bir üretim kapasitesi artışı hedefleyen Petkim, Aliağa'da hayata geçirilmesi planlanan yeni polietilen üretim kompleksi için teknoloji tercihini tamamladı. Petkim, SOCAR'ın Türkiye'deki petrokimya yatırımları kapsamında yürütülen Master Plan projesinde, yeni polietilen üretim ünitesi için ABD merkezli Univation Technologies'in UNIPOL™ PE proses teknolojisini seçti.

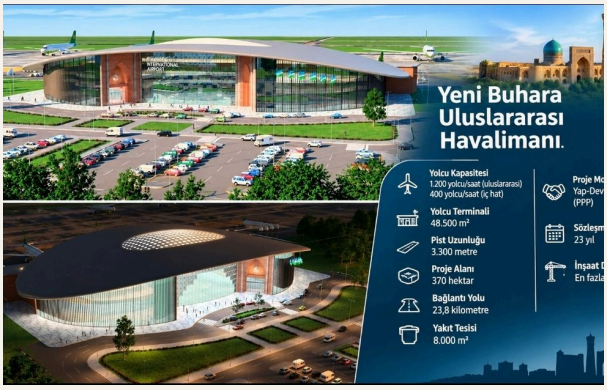

ULUSLARARASI

Limak ve Katarlı HBK, Özbekistan'daki Yeni Buhara Uluslararası Havalimanı İhalesini...

Türkiye'den Limak İnşaat ile Katar merkezli HBK Contracting, Özbekistan'da gerçekleştirilecek Yeni Buhara Uluslararası Havalimanı'nın yapımı ve işletilmesine yönelik uluslararası kamu-özel sektör iş birliği (PPP) ihalesinin kazananı oldu. Uzbekistan Airports tarafından açıklanan ihale sonucuna göre, iki şirketten oluşan konsorsiyum, yeni havalimanının yolcu terminalini ve bağlantılı altyapısını inşa ederek işletmesini üstlenecek.



ŞİRKET

Köksan, Adana Ceyhan'da Yıllık 650 Bin Ton PET Granül Üretimi İçin 963,4 Milyon TL'lik Yatırım Planlıyor

Köksan PET ve Plastik Ambalaj San. ve Tic. A.Ş., Adana'nın Ceyhan ilçesindeki Yumurtalık Serbest Bölgesi'nde PET resin üretimi, enerji üretimi ve güneş enerjisi santralini kapsayan entegre sanayi yatırımı planlıyor. Ekim 2026 tarihli Proje Tanıtım Dosyası'na göre yatırımın toplam bedeli 963.480.283 TL olarak hesaplandı. Projede yıllık 650 bin ton PET resin üretimi hedefleniyor. Üretimde PTA, MEG, DEG, IPA ve çeşitli katkı maddeleri kullanılacak.



ENERJİ

SOCAR STAR Rafineri'ye Yeni Kerosene Merox Ünitesi: EPC Sözleşmesi ÜSTAY ve KT Kinetics...

ÜSTAY Construction Company ve MAIRE Grubu bünyesinde faaliyet gösteren KT Kinetics Technology, SOCAR STAR Rafineri'de inşa edilecek yeni Kerosene Merox Ünitesi projesi için EPC yüklenicisi olarak seçildi. KT Kinetics Technology liderliğinde oluşturulan konsorsiyum, projeyi mühendislik, satın alma, inşaat ve devreye alma süreçlerini kapsayan EPC modeliyle gerçekleştirecek.



BİNA

SUMMA ve FIBA'dan Moldova'ya 250 Milyon Euroluk Yatırım: 180.000 m²'lik MallDova Park Projesinin...

Türk yatırım grupları SUMMA ve FIBA Group, Moldova'nın başkenti Kişinev yakınlarındaki Stăuceni bölgesinde geliştirecekleri MallDova Park projesinin inşaatını başlattı. Yaklaşık 250 milyon avro yatırım değeriyle hayata geçirilecek proje, Moldova'nın bağımsızlığından bu yana gerçekleştirilen en büyük özel sektör yatırımlarından biri olarak değerlendiriliyor.



OSB / SANAYİ

ASELSAN'dan Malatya'ya 5 Fabrikalık Üretim Yatırımı

Türkiye'nin savunma sanayisindeki üretim yatırımlarına bir yenisi ekleniyor. ASELSAN, Malatya'da 66 dönümlük arazi üzerinde beş fabrikadan oluşacak büyük bir üretim ve teknoloji kompleksi kurmaya hazırlanıyor. Yüksek Teknolojili Üretim Ve Yeni Yatırımlar



ENERJİ

Kocaer Enerji, Aydın'da 24 MW Jeotermal Santral İçin 37,8 Milyon Dolarlık Kredi Mutabakatına Vardı

Türkiye'de jeotermal enerji yatırımlarında yeni bir finansman adımı. Kocaer Çelik'in yüzde 99 iştiraki Kocaer Enerji, Aydın'ın Buharkent ve Kuyucak ilçelerinde geliştirdiği 24 MW kurulu güce sahip Kocaer 1 Jeotermal Enerji Santrali ve Kaynak Arama Projesi'nin ilk fazı için Türkiye Kalkınma ve Yatırım Bankası ile 37,825 milyon dolarlık yatırım kredisi konusunda mutabakata vardı. Yatırımın Teknik Özellikleri ve Finansman Detayları



ŞİRKET

Sönmez Çimento'dan Adana Ceyhan'da 451,1 Milyon TL'lik Liman Yatırımı: Üçüncü İskele İlave Edilecek

Sönmez Çimento Yapı ve Madencilik Sanayi ve Ticaret A.Ş., Adana'nın Ceyhan ilçesinde bulunan Yumurtalık Serbest Bölgesi'ndeki mevcut liman tesisine üçüncü bir yanaşma iskelesi ilave etmeyi planlıyor. Projenin toplam yatırım bedeli 451.132.660 TL olarak açıklanırken, yatırım kapsamında 15.000 DWT'a kadar kuru yük gemilerine hizmet verebilecek yeni bir iskele inşa edilmesi öngörülüyor. Proje kapsamında gerçekleştirilecek başlıca imalatlar şöyle:



ULUSLARARASI

Ukrayna'da 115,8 Milyon Avroluk Lviv Cerrahi Hastanesi PPP İhalesi Başladı

Ukrayna'nın Lviv kentinde, ülkenin sağlık altyapısının geliştirilmesi kapsamında 220 yatak kapasiteli yeni bir cerrahi hastane inşa edilecek. UNBROKEN sağlık ekosistemi bünyesinde gerçekleştirilecek proje için Lviv Belediyesi tarafından Kamu-Özel İşbirliği (PPP) ihale süreci başlatıldı.



ŞİRKET

ENKA'nın Tuzla Veri Merkezi'nde Devreye Alma Çalışmaları Son Aşamaya Geldi: 11 MW IT Kapasitesi

ENKA Data Solutions tarafından İstanbul Tuzla'da geliştirilen veri merkezi projesinde operasyonel hazırlık süreci hız kazanıyor. 11 MW IT yük kapasitesine sahip tesisin test ve devreye alma (Testing & Commissioning) çalışmaları yoğun şekilde devam ediyor.



ŞİRKET

Diyarbakır Karacadağ OSB'ye 456,9 Milyon TL'lik Yem Fabrikası Yatırımı: Yıllık 1 Milyon Ton Üretim Kapasite...

Sunar Un ve Yem Sanayi ve Ticaret A.Ş., Diyarbakır Karacadağ Organize Sanayi Bölgesi'nde yıllık 1 milyon ton üretim kapasiteli yem fabrikası kurmayı planlıyor. Ekim 2026 tarihli Nihai Proje Tanıtım Dosyası'nda yer alan bilgilere göre yatırımın toplam bedeli 456,875 milyon TL olarak açıklandı. Yatırım, bölgenin hayvancılık ve tarım sektörüne yönelik yem üretim kapasitesini artırmayı hedefliyor.



ŞİRKET

ORGE, Turkcell'in Ankara'daki Hyperscale Veri Merkezi Projesi İçin 4,95 Milyon Avroluk Sözleşme...

ORGE Enerji Elektrik Taahhüt, Ankara'da yapımı devam eden Turkcell Hyperscale Veri Merkezi Projesi'nin ilk etap elektrik işleri kapsamında sözleşme imza sürecini tamamladı. 11 Kasım 2026 tarihinde Kamuyu Aydınlatma Platformu'na (KAP) yapılan açıklamaya göre;



YOL / ULAŞTIRMA

Sabiha Gökçen Havalimanı'na 3. Terminal Geliyor: 75 Milyon Avroluk Teminatla İhale Süreci Başladı

İstanbul Sabiha Gökçen Uluslararası Havalimanı'nın kapasitesini artıracak Üçüncü Terminal ve Tamamlayıcı Tesisler Projesi için ihale süreci resmen başladı. Cumhurbaşkanlığı Savunma Sanayii Başkanlığı (SSB) tarafından 4 Kasım 2026 tarihli Resmî Gazete'de yayımlanan ilanla, projenin Yap-İşlet-Devret (YİD) modeli kapsamında gerçekleştirilmesi kararlaştırıldı.

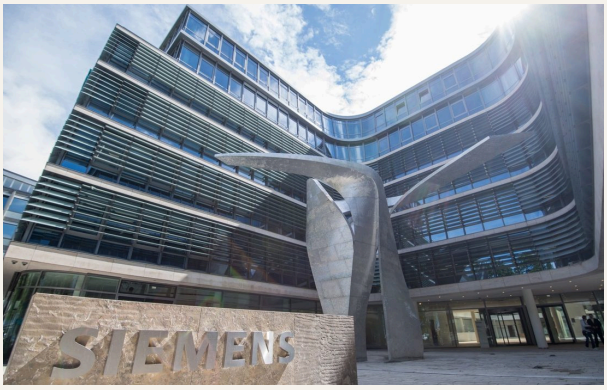

ŞİRKET

Siemens 2026 Mali Yılını Rekor Sipariş ve Kârla Tamamladı: Siparişler 108,2 Milyar Euroya, Dijit...

Alman teknoloji ve sanayi devi Siemens, 30 Eylül 2026'da sona eren 2026 mali yılını sipariş, endüstriyel kâr ve serbest nakit akışında rekor seviyelerle tamamladı. Şirketin toplam siparişleri yıllık bazda %25 artarak 108,2 milyar Euroya, karşılaştırılabilir gelirleri ise %8 yükselerek 83,4 milyar Euroya ulaştı.

ENERJİ

Aksa Enerji, Gabon’daki Proje Kapasitesini 225 MW’a Çıkarıyor

Aksa Enerji ile Gabon Cumhuriyeti Elektrik Kurumu (SEEG) arasındaki iş birliği, imzalanan ek protokol ile güçleniyor. Şirket, Libreville projesinin kurulu gücünü 100 MW’tan 180 MW’a çıkarıyor. Böylece Aksa Enerji’nin Gabon’daki toplam proje kapasitesi 225 MW’a ulaşacak. 8 ülkedeki 16 aktif santral operasyonu ve 3.700 MW kurulu gücüyle global bir enerji şirketi konumuna ulaşan Aksa Enerji, Afrika’daki büyüme yolculuğunda yeni bir stratejik adım attı.



BİNA

Emlak Konut'tan İstanbul'da İki Büyük Arsa Gelir Paylaşımı İhalesi

Emlak Konut GYO, Halkalı ve 5. Levent'te toplam 59.696 m² arsayı satış karşılığı gelir paylaşımı modeliyle ihaleye çıkarıyor; ihale takvimi 21 ve 27 Ekim 2026. Emlak Konut Gayrimenkul Yatırım Ortaklığı (GYO), İstanbul'un Küçükçekmece ve Eyüpsultan ilçelerinde yer alan iki ayrı taşınmaz için arsa satışı karşılığı gelir paylaşımı ihalesi düzenliyor. İki taşınmazın toplam arsa alanı 59.696 m².



YOL / ULAŞTIRMA

Tanzanya, 411 Kilometrelik Tabora–Kigoma Demiryolu İçin 1,2 Milyar Dolarlık Finansman Anlaşması...

Tanzanya, ülkenin batı bölgelerini ulusal ve uluslararası ticaret güzergâhlarına bağlayacak 411 kilometrelik elektrikli standart hat demiryolu projesi için 1,2 milyar dolarlık ticari finansman anlaşmasını imzaladı. African Development Bank (AfDB) tarafından yapılandırılan finansman, Tanzanya'nın Standard Gauge Railway (SGR) programının altıncı etabı olan Tabora–Kigoma demiryolu hattının geliştirilmesini destekleyecek.



ULUSLARARASI

Gana, Keta Limanı Projesi İçin 47 Yatırımcı Arasından 7 Şirketi Kısa Listeye Aldı

Gana, Gine Körfezi'ndeki deniz ticareti ve lojistik kapasitesini artırmak amacıyla planladığı Keta Limanı Projesi'nde önemli bir aşamaya geçti. Gana Cumhurbaşkanı John Dramani Mahama, 7 Kasım 2026 tarihinde Anloga'da düzenlenen Hogbetsotso Festivali kapsamında yaptığı açıklamada, projenin stratejik yatırım ortaklığı için başvuran 47 şirket arasından 7 şirketin kısa listeye alındığını duyurdu.



ŞİRKET

Akçansa, Samsun Ladik Fabrikası İçin 4,92 Milyar TL'lik Modernizasyon ve Kapasite Artışı Planlıyor

Akçansa Çimento, Samsun'un Ladik ilçesinde bulunan çimento üretim tesisinde modernizasyon, enerji verimliliği ve kapasite artışını kapsayan yeni bir yatırım planı hazırladı. ÇED Başvuru Dosyası'nda yer alan bilgilere göre yatırımın toplam tutarı yaklaşık 4,92 milyar TL olarak açıklandı.



ULUSLARARASI

Volkswagen, Wolfsburg Fabrikasındaki Yeni Üretim Konseptinden Vazgeçiyor

Alman otomotiv devi Volkswagen, Almanya'daki en büyük üretim merkezi olan Wolfsburg fabrikasında uygulanması planlanan yeni üretim konseptini değiştiriyor. Şirket, "Gamechanger" olarak adlandırılan üretim modelini ilk planlandığı şekliyle hayata geçirmeme kararı aldı.



ŞİRKET

Hareket Proje, Goldwind'in Türkiye'deki RES Projeleri İçin 7 Milyon Dolarlık Anlaşma İmzaladı

Hareket Proje (HRKET), Çin merkezli rüzgâr türbini üreticisi Goldwind'in Türkiye'de devam eden rüzgâr enerjisi santrali (RES) projeleri kapsamında 7 milyon ABD doları tutarında yeni bir anlaşmaya imza attı. Şirketin 9 Kasım 2026 tarihinde Kamuyu Aydınlatma Platformu'na (KAP) yaptığı açıklamaya göre anlaşma, rüzgâr türbinlerinin taşınması, vinç operasyonları ve montaj hizmetlerini kapsıyor.



ENERJİ

Enerjisa Üretim, 1.000 MW'lık YEKA II Rüzgâr Enerjisi Yatırımlarının Tamamını Devreye Aldı

Enerjisa Üretim, YEKA RES-2 kapsamında geliştirdiği 12 rüzgâr enerji santralinin tamamını işletmeye aldı. Muğla'da Falp RES'in tamamlanmasıyla birlikte şirket, 1.000 MW kurulu güce sahip YEKA II yatırım programında son aşamayı da tamamladı. Türkiye'nin yenilenebilir enerji yatırımları açısından önemli gelişmenin öne çıkan detayları:



ŞİRKET

Europower Enerji, TEİAŞ İhalesinde 205,9 Milyon TL'lik Teklifle Birinci Oldu

Europower Enerji ve Otomasyon Teknolojileri Sanayi Ticaret A.Ş. (EUPWR), TEİAŞ Genel Müdürlüğü tarafından gerçekleştirilen 152 adet Metal Clad Hücre ve Yedek Malzemeleri Alımı ihalesinde en avantajlı fiyatı sunarak birinci oldu. Şirket tarafından yapılan açıklamada, ihaleye konu işin baz bedelinin 205,9 milyon TL olduğu bildirildi.



ULUSLARARASI

Bechtel-ENKA, Sırbistan'daki Morava Koridoru Otoyolu Projesiyle İki Uluslararası Ödül Kazandı

Bechtel-ENKA ortak girişimi, Sırbistan'da hayata geçirdiği 112 kilometreyi aşan Morava Koridoru Otoyolu projesiyle International Road Federation (IRF) tarafından düzenlenen Global Road Achievement Awards kapsamında iki önemli ödülün sahibi oldu. Proje, Çevresel Etki Azaltımı (Environmental Mitigation) ve Kalite Yönetimi (Quality Management) kategorilerinde ödüllendirildi.



ŞİRKET

Petrol Ofisi, Derince Terminali'nde 1,08 Milyar TL'lik İskele Genişletme ve Dip Tarama Yatırımı Planlıyor

Petrol Ofisi A.Ş., Kocaeli'nin Derince ilçesinde bulunan Derince Terminali'nin deniz operasyon kapasitesini artırmak amacıyla 1 milyar 80 milyon TL'yi aşan bir yatırım planlıyor. Proje kapsamında mevcut iskelenin T şeklinde genişletilmesi, yeni kazıklı iskele alanlarının oluşturulması ve büyük tonajlı akaryakıt tankerlerinin güvenli şekilde yanaşabilmesi için deniz tabanında dip tarama çalışması gerçekleştirilmesi öngörülüyor.



ŞİRKET

Kardemir Çelik'in Haddehane Modernizasyonuna 22,35 Milyon Avroluk Finansman Onayı

Kardemir Çelik (KARÇEL), üretim altyapısını güçlendirmek ve uluslararası pazarlardaki rekabet gücünü artırmak amacıyla planladığı haddehane modernizasyonu yatırımı için önemli bir finansman aşamasını geride bıraktı. Şirket, söz konusu yatırımın finansmanı kapsamında Çin'in devlet destekli ihracat kredi sigorta kuruluşu Sinosure'dan kredi kullanımına yönelik onay aldı.



YOL / ULAŞTIRMA

TCDD, Kırıkkale'de 927,3 Milyon TL'lik İzzettin-Çerikli Çift Hatlı Demiryolu Projesini Planlıyor

Türkiye Cumhuriyeti Devlet Demiryolları (TCDD) Genel Müdürlüğü tarafından Kırıkkale'nin Balışeyh ve Delice ilçeleri arasında gerçekleştirilmesi planlanan İzzettin-Çerikli Demiryolu Projesi'nin Nihai Proje Tanıtım Dosyası 15 Ekim 2026 tarihinde hazırlandı.



ENERJİ

TEİAŞ'tan Çanakkale, Balıkesir, İzmir ve Manisa'yı Kapsayan 1,7 Milyar TL'lik 400 kV Elektrik İletim Hattı...

Türkiye Elektrik İletim A.Ş. (TEİAŞ) Genel Müdürlüğü tarafından, Enerjisa Enerji Üretim A.Ş. ile imzalanan Tesis Öncesi İşler Protokolü kapsamında geliştirilmesi planlanan 400 kV Uygar RES TM.-Bayramiç Havza TM. Elektrik Enerjisi İletim Hattı projesinin nihai ÇED raporu Ekim 2026 tarihinde hazırlandı.



OSB / SANAYİ

Bilecik'te 486,5 Milyon TL Yatırımla Seramik İhtisas OSB Kurulması Planlanıyor: 44 Sanayi Parselinde...

Bilecik İl Özel İdaresi tarafından Pazaryeri ilçesi Karaköy Köyü mevkiinde kurulması planlanan Pazaryeri Seramik İhtisas Organize Sanayi Bölgesi projesinin Son Şekli Verilen ÇED Raporu yayımlandı. Toplam 486,56 milyon TL yatırım bedeliyle planlanan proje; seramik, porselen, refrakter, teknik seramik ve ilgili yan sanayi üretimlerini aynı bölgede toplamak, ortak altyapı oluşturmak ve bölgenin sanayi kapasitesini geliştirmek amacı taşıyor.



ŞİRKET

Şişecam, Mersin Tarsus'taki Karadiken Düzenli Depolama Tesisi'nin Kapasitesini 10,1 Milyon...

Türkiye Şişe ve Cam Fabrikaları A.Ş., Mersin'in Tarsus ilçesi Karadiken Mahallesi'nde bulunan Karadiken Düzenli Depolama Tesisi için kapasite artışı planlıyor. Ekim 2026 tarihli Nihai ÇED Raporu'nda yer alan proje kapsamında, mevcut Lot-2 sahasının kuzeyinde bulunan Lot-3 alanının da düzenli depolama faaliyetlerine dahil edilmesi öngörülüyor. Projenin toplam sabit yatırım bedeli 404,27 milyon TL olarak hesaplandı.



SU

Antalya Manavgat'ta 2,75 Milyar TL'lik Çolaklı Atıksu Arıtma Tesisi Yatırımı: Kapasite 15.000...

Antalya Büyükşehir Belediyesi Su ve Atıksu İdaresi Genel Müdürlüğü (ASAT), Manavgat'ın Çolaklı bölgesinde hizmet veren mevcut atıksu arıtma tesisini tamamen yenileyerek önemli ölçüde kapasite artışına gitmeyi planlıyor. Proje kapsamında mevcut 15.000 m³/gün kapasiteli tesisin yerine, üç etap halinde gerçekleştirilecek ve 2055 yılına yönelik nüfus ve turizm projeksiyonlarını esas alan yeni bir arıtma tesisi inşa edilmesi öngörülüyor.



YOL / ULAŞTIRMA

Bodrum Yolcu Limanı'nda 430 Milyon TL'lik Tekne Yanaşma ve Feribot İskelesi Projesi: Kapasite 130...

Bodrum Yolcu Limanı İşletmeleri A.Ş., Muğla'nın Bodrum ilçesinde faaliyet gösteren Bodrum Yolcu Limanı'nın tekne bağlama ve feribot yanaşma kapasitesini artırmak, mevcut kıyı altyapısını geliştirmek ve limanın kara tarafındaki kullanım alanlarını yeniden düzenlemek amacıyla yeni bir yatırım planlıyor. Proje kapsamında hazırlanan 1.237 sayfalık ÇED Raporu'nda, toplam 430 milyon TL yatırım bedeli öngörülen projenin teknik detayları açıklandı.



BİNA

Bodrum Midtown AVM İçin 3,4 Milyar TL'lik ÇED Dosyası Hazırlandı

Muğla'nın Bodrum ilçesinde faaliyet gösteren Midtown AVM için ÇED mevzuatı kapsamında Proje Tanıtım Dosyası hazırlandı. Ekim 2026 tarihli dosyada, 74.993 m² proje alanına sahip alışveriş ve iş merkezinin mevcut kapasitesi, yatırım bedeli, doğal kaynak tüketimi ve çevresel etkileri değerlendirildi. Mia Dış Ticaret İnşaat Turizm İthalat İhracat Sanayi ve Ticaret A.Ş.



ŞİRKET

Coşkunöz Havacılık, Eskişehir'de 662,2 Milyon TL'lik Kapasite Artışı Yatırımı Planlıyor

Coşkunöz Havacılık Sanayi ve Ticaret A.Ş., Eskişehir Odunpazarı'nda bulunan tesisinde hava taşıtı parçaları imalatı ve yüzey kaplama faaliyetlerine yönelik kapsamlı bir kapasite artışı planlıyor. Ekim 2026 tarihli Proje Tanıtım Dosyası'na göre yatırım kapsamında üretim alanlarının genişletilmesi, yeni kaplama hatlarının kurulması ve yıllık alüminyum kaplama kapasitesinin önemli ölçüde artırılması öngörülüyor.



BİNA

EBRD ve Ege Yapı'dan Türkiye'de Depreme Dayanıklı Gayrimenkul Projeleri İçin 100 Milyon Dolarlık...

Avrupa İmar ve Kalkınma Bankası (EBRD), Türkiye'de depreme dayanıklı, enerji verimli konut projelerinin geliştirilmesi ve kentsel dönüşüm yatırımlarının desteklenmesi amacıyla Ege Yapı A.Ş. ile ortak girişim (JV) kurmaya hazırlanıyor. EBRD'nin proje kapsamında gerçekleştirmeyi planladığı 40 milyon dolara kadar öz sermaye yatırımı, toplam 100 milyon dolarlık proje finansmanının önemli bir bölümünü oluşturacak.



ENERJİ

Kütahya ve Manisa Sınırlarında 4,16 Milyar TL'lik Rüzgar Enerjisi Yatırımı: 34 Türbinli R26-Manisa RES Projesi

Enerji İşleri Genel Müdürlüğü tarafından Kütahya ve Manisa illerini kapsayan geniş bir bölgede gerçekleştirilmesi planlanan R26-Manisa Rüzgar Enerji Santrali projesine ilişkin 177 sayfalık Çevresel Etki Değerlendirmesi (ÇED) dosyası hazırlandı. Toplam 238 MWm mekanik ve 235 MWe elektriksel kurulu güce sahip olması planlanan proje, bölgedeki önemli yenilenebilir enerji yatırımlarından biri olarak öne çıkıyor. PROJE İKİ İLİN SINIRLARINDA GERÇEKLEŞTİRİLECEK



ULUSLARARASI

STFA Liderliğindeki Konsorsiyumun İnşa Ettiği Nador West Med Limanı Faaliyete Geçti: Fas'ın 54 Milyar...

Fas'ın Akdeniz kıyısında hayata geçirilen Nador West Med Limanı'nın ilk konteyner terminali, 31 Ekim 2026 tarihinde Fas Veliaht Prensi Moulay El Hassan'ın katıldığı törenle hizmete girdi. Projenin inşaat sürecinde proje liderliğini üstlenen STFA Construction Group, Fas'ın uluslararası deniz ticaretindeki konumunu güçlendirmeyi hedefleyen bu büyük ölçekli liman yatırımının önemli paydaşları arasında yer aldı.

REKLAM ALANI

Bu alana reklam verebilirsiniz

Sanayi, enerji, altyapı ve yatırım gündemini takip eden binlerce profesyonele ulaşın. Dijital dergi ve haftalık bültende markanıza özel alan açalım.

info@endustriyatirim.com.tr · www.endustriyatirim.com.tr

BÖLÜM 02 · SÜRDÜRÜLEBİLİRLİK & FİNANSMAN

02

COP31'de Küresel *Yatırım* Gündemi

Ülkelerin yatırım hedefleri, uluslararası finansman anlaşmaları, enerji dönüşümü ve sanayide karbonsuzlaşma adımları — Antalya'daki zirveden öne çıkanlar.



5,1 Milyar $

Türkiye · 4 kalkınma bankasıyla 10 finansman anlaşması

15 Milyar $

Çin–Türkiye yenilenebilir enerji mutabakatı

2 GW

ACWA Power güneş · 1,6 Milyar € finansman



ENERJİ

COP31'de Pekintaş Group: Enerji Depolama, Geleceğin En Belirleyici Unsurlarından Biri Olacak

COP31 kapsamında Antalya'da düzenlenen enerji depolama panelinde konuşan Pekintaş Group Yönetim Kurulu Başkan Vekili Defne Olcay, yapay zekâ yatırımlarıyla hızla büyüyen enerji talebine, güneş enerjisi ve depolama teknolojilerinin geleceğine ilişkin önemli değerlendirmelerde bulundu.

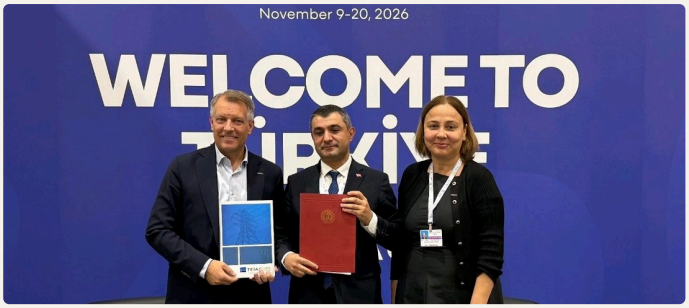

ENERJİ

Hitachi Energy ve TEİAŞ'tan elektrik iletim şebekesi için iş birliği

Hitachi Energy ve TEİAŞ, Türkiye'de yüksek gerilim doğru akım (HVDC) iletim teknolojisinin geliştirilmesi için mutabakat zaptı imzaladı.



ŞİRKET

Sanko Holding ve RE&UP, COP31 Türkiye'de Döngüsel Tekstil Ekonomisinin Yatırım Boyutunu...

Sanko Holding ve RE&UP Recycling Technologies, COP31 Türkiye kapsamında Antalya'da düzenlenen Sıfır Atık Günü'nün açılış paneline ev sahipliği yaptı.



ENERJİ

EBRD'den Türkiye'nin Enerji Dönüşümüne 5 Yılda 6 Milyar Dolarlık Yatırım Planı

Avrupa İmar ve Kalkınma Bankası (EBRD), Türkiye Yenilenebilir Enerjiyi Hızlandırma ve Temiz Dönüşüm Platformu'na (REACT) katıldığını açıkladı.



ENERJİ

Efor Holding'den 160 MW'lık Yellice RES İçin 90 Milyon Euro Finansman Anlaşması

Efor Holding, Sivas'ta hayata geçirdiği 160 MW kurulu güce sahip YEKA 4 Yellice Rüzgâr Enerjisi Santrali (RES) için Almanya merkezli KfW IPEX-Bank ile 90 milyon euroluk uzun vadeli kredi sözleşmesi imzaladı.



ŞİRKET

İş Bankası COP31'de: "İklim Hedeflerine Ulaşmak İçin Tüm Taraflar Birlikte Hareket Etmeli"

Birleşmiş Milletler İklim Değişikliği Konferansı'nın (COP31) ikinci gününde konuşan Türkiye İş Bankası Genel Müdür Yardımcısı Ozan Gürsoy, "İklim hedeflerine ulaşmak için politika yapıcılar, uluslararası finans kuruluşları ve müşteriler birlikte hareket etmeli.



ŞİRKET

Ali Y. Koç: "Sanayide Rekabetçiliğin Merkezine Enerji Dönüşümü Yerleşti"

Koç Holding'in Küresel İş Ortaklığını üstlendiği COP31 kapsamında, "Taahhütlerden Eyleme: Küresel İklim Gündeminde İş Dünyasının ve Politikaların Rolü" paneli gerçekleştirildi.



SU

İGA İstanbul Havalimanı ve Yapı Kredi Leasing'den Su Yönetimi İçin Finansman İş Birliği: 2027'de Şebeke...

İGA İstanbul Havalimanı, Türkiye'de su kaynaklarının korunması alanında bugüne kadar hayata geçirilmiş en büyük projeler arasında yer alacak 60 milyon avro tutarındaki "Ters Ozmoz Tesisi" yatırımının finansmanı için Yapı Kredi Leasing ile iş birliğine imza attı.



ŞİRKET

Limak Çimento'dan COP31'de Türkiye-Danimarka Arasında Yeşil Sanayi İş Birliği

Limak Çimento, COP31 kapsamında Danimarka Pavilyonu'nda düzenlediği etkinlikte, çimento sektörünün karbonsuzlaşması, Avrupa Birliği Sınırda Karbon Düzenleme Mekanizması (CBAM) ve Türkiye-Danimarka arasında geliştirilebilecek teknoloji ortaklıklarını gündeme taşıdı.

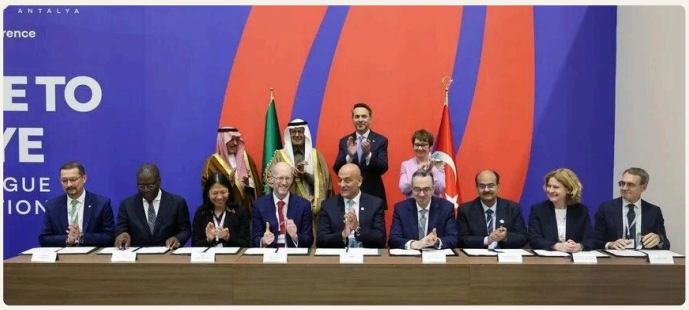

ENERJİ

ACWA Power'dan Türkiye'ye 2 GW'lık Güneş Enerjisi Yatırımı İçin 1,6 Milyar Avroluk Finansman

Suudi Arabistan merkezli enerji şirketi ACWA Power'ın Türkiye'de gerçekleştireceği toplam 2.000 MW kurulu güce sahip Sivas ve Karaman Taşeli Güneş Enerjisi Santrali (GES) projelerinde finansman sürecinde önemli bir aşamaya geçildi.

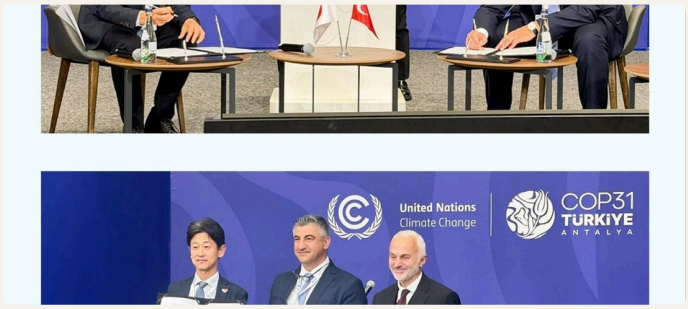

ENERJİ

Çalık Enerji ile JICA Arasında Sürdürülebilir Enerji ve Altyapı İş Birliği Anlaşması İmzalandı

Çalık Enerji, Japonya Uluslararası İşbirliği Ajansı (JICA) ile COP31 kapsamında Antalya'da önemli bir iş birliği anlaşmasına imza attı.



ENERJİ

Enerjisa Üretim'den 750 MW'lık Yeni Rüzgâr Yatırımı İçin 617 Milyon Dolarlık Finansman Anlaşması

Enerjisa Üretim, Türkiye'nin yenilenebilir enerji kapasitesini artıracak YEKA 2024 programı kapsamında Edirne ve Kırklareli'nde gerçekleştireceği toplam 750 MW kapasiteli rüzgâr enerjisi yatırımları için uluslararası finans kuruluşlarıyla finansman anlaşmalarına imza attı.



ŞİRKET

Şişecam, COP31'de Şehirlerin Düşük Karbonlu Dönüşümünde Camın Stratejik Rolünü Gündeme Taşıdı

Şişecam, COP31'de düzenlediği uluslararası panelde yüksek performanslı camların şehirlerin 2050 iklim hedeflerine ulaşmasındaki kritik rolünü ortaya koyan araştırma sonuçlarını paylaşırken, enerji verimliliğine katkı sunan yenilikçi çözümlerini de tanıttı.



ENERJİ

SHURA Enerji Dönüşümü Merkezi ve INETTT: "Sanayi Dönüşümünü Ertelemeyelim, Sanayi Politikası...

SHURA Enerji Dönüşümü Merkezi ve Uluslararası Enerji Dönüşümü Düşünce Kuruluşları Ağı (INETTT), COP31 kapsamında sanayinin karbonsuzlaşması ile sürdürülebilir kalkınma hedeflerinin birlikte ele alındığı bir panele ev sahipliği yaptı.

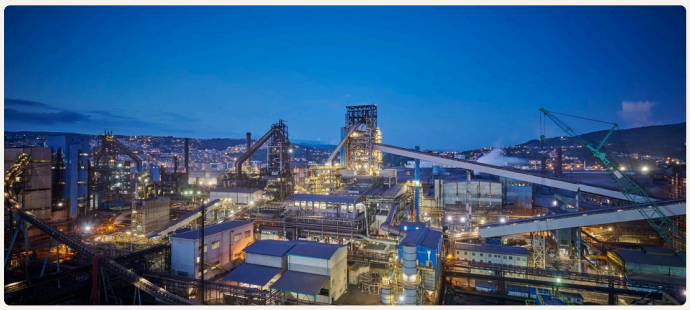

ŞİRKET

OYAK şirketleri COP31'de sürdürülebilirlik çalışmalarını paylaşıyor

OYAK şirketleri, Birleşmiş Milletler İklim Değişikliği Çerçeve Sözleşmesi'nin 31.



ŞİRKET

Uludağ İçecek, COP31 Antalya'da Malatya Üretim Tesis Yatırımı ve Sürdürülebilir Sanayi Vizyonunu...

Türkiye'nin köklü sanayi kuruluşlarından Uludağ İçecek Türk A.Ş., Antalya'da düzenlenen COP31 kapsamında gerçekleştirilen panelle Malatya'da hayata geçecek yeni üretim tesisi yatırımı, bölgesel kalkınma ve sürdürülebilir büyüme vizyonunu küresel kamuoyuyla paylaştı.



ŞİRKET

VakıfBank, COP31 Kapsamında 1,7 Milyar Dolarlık Yeni Finansman Anlaşmalarına Hazırlanıyor

VakıfBank, 9–20 Kasım 2026 tarihlerinde Antalya'da gerçekleştirilecek Birleşmiş Milletler İklim Değişikliği 31.



ŞİRKET

ASAŞ'ın Düşük Karbonlu Billeti NexAL, COP31 Sürdürülebilir Dönüşüm Ödülü'nü Aldı

ASAŞ'ın düşük karbon ayak izine sahip billet ürünü NexAL, COP31 Sürdürülebilir Dönüşüm Ödülleri kapsamında "Düşük Karbonlu Dönüşüm, Enerji ve Kaynak Verimliliği" kategorisinde ödüle layık görüldü.



ENERJİ

Türkiye Rüzgar Enerjisinde Küresel Liderliğe İlerliyor

Türkiye, rüzgar enerjisinde yalnızca kurulu gücünü artırmakla kalmıyor, aynı zamanda güçlü üretim altyapısı, yerli tedarik zinciri ve teknoloji kapasitesiyle küresel ölçekte önemli bir oyuncu olma yolunda ilerliyor.



ŞİRKET

Carlos Torres Vila: “BBVA, 2025'ten bu yana sürdürülebilir elektrifikasyon alanında yaklaşık 60 milyar euro...

BBVA Başkanı Carlos Torres Vila, Antalya'da düzenlenen COP31 kapsamında Uluslararası Enerji Ajansı (IEA) Başkanı Fatih Birol ve Envision Kurucusu ve CEO'su Lei Zhang ile birlikte katıldığı panelde, BBVA'nın Ocak 2025-Eylül 2026 döneminde elektrifikasyonla bağlantılı sürdürülebilir iş hacmi kapsamında yaklaşık 60 milyar euro finansman sağladığını ifade etti.



SU

TürkTraktör, COP31'de Tarımda Suyun Geleceğini Gündeme Taşıdı

TürkTraktör, Koç Holding'in Küresel İş Ortağı olarak yer aldığı COP31 kapsamında Antalya'da gerçekleştirdiği “Suyun Geleceğini Yeniden Düşünmek: İklim Değişikliğine Dirençli Tarım için Teknoloji, Yatırım ve Politikalar” başlıklı panelde, tarımda sürdürülebilir su yönetimi için teknoloji, finansman ve kamu-özel sektör iş birliğinin önemine dikkat çekti.



ŞİRKET

Altınmarka Grubu, COP31'de Kadın İstihdamında Örnek Modelini Uluslararası Platforma Taşıdı

Altınmarka Grubu Yönetim Kurulu Üyesi Dilara Altınkılıç Kutmangil, COP31 kapsamında TSKB standında düzenlenen “Investing in Women: Partnerships for Inclusive Growth” paneline katıldı; grubun fırsat eşitliği ve kadın istihdamı verileri, insan kaynakları uygulamaları ve kalkınma odaklı finansman vizyonu paylaşıldı.



ENERJİ

IC Enterra CEO’su Cem Aşık: “Enerji yatırımlarında artık yalnızca kurulu güç değil, yaratılan değer belirleyici...

IC Enterra CEO’su Cem Aşık, Birleşmiş Milletler İklim Değişikliği 31.



ŞİRKET

Tosyalı ve VakıfBank'tan COP31'de Türkiye'nin Yeşil Sanayi Dönüşümüne Ortak Vurgu

COP31 kapsamında VakıfBank tarafından düzenlenen "Türkiye'ye Değer Katan Markalar" panelinde konuşan Tosyalı



ENERJİ

Çin'den Türkiye'ye 15 Milyar Dolarlık Güneş ve Rüzgâr Enerjisi Yatırımı

Türkiye ile Çin arasında, yenilenebilir enerji sektöründe yaklaşık 15 milyar dolarlık yatırım öngören önemli bir iş birliği mutabakatı imzalandı.



ENERJİ

COP31'de TKYB ve KfW'den Türkiye'nin Yeşil Dönüşümüne 250 Milyon Avroluk Finansman Desteği

Antalya'da düzenlenen COP31 kapsamında Türkiye Kalkınma ve Yatırım Bankası (TKYB) ile Alman Kalkınma Bankası (KfW) arasında, enerji sektöründeki iklim dostu yatırımların desteklenmesi amacıyla 250 milyon Avro tutarında kredi anlaşması imzalandı.



ŞİRKET

Borusan, COP31'de İş Dünyasının Dönüşüm Gündemine Somut Uygulamaları ile Katkı Sundu

Borusan Grubu, Antalya'da düzenlenen COP31 kapsamında enerji ile sanayinin dönüşümü ve düşük karbonlu büyüme gündemine ilişkin çözüm önerilerini uluslararası iş dünyasıyla paylaştı; ayrıca Akra Antalya ev sahipliğinde Edward Burtynsky'nin özel seçkisiyle iklim krizine sanatın perspektifinden dikkat çekti.



ŞİRKET

Türkiye, COP31'de Dört Kalkınma Bankasıyla 5,1 Milyar Dolarlık 10 Finansman Anlaşması İmzaladı

Türkiye, Antalya'da düzenlenen COP31 kapsamında dört uluslararası kalkınma bankasıyla toplam 5,1 milyar dolar tutarında 10 finansman anlaşmasına imza attı.



ŞİRKET

Akbank COP31'de sürdürülebilir finansman alanında üç uluslararası anlaşmaya imza attı

Akbank, COP31'de EBRD ile 100 milyon ABD doları tutarında yeşil finansman, IFC ile 50 milyon ABD dolarına kadar mavi tahvil ihracı için yetkilendirme mektupları imzaladı ve Asya Kalkınma Bankası ile dış ticaret



ŞİRKET

Halkbank'tan KOBİ'lere 100 Milyar TL'lik Sürdürülebilir Dönüşüm Paketi

Halkbank, Ana Ortaklarından olduğu COP31'e özel 31 kredi ve destek ürününden oluşan 100 milyar TL'lik yeni Sürdürülebilir Dönüşüm Paketini duyurdu.



ŞİRKET

Tekfen Filarmoni Orkestrası, COP31 Kapanış Konseri'nde Sahne Alacak

Tekfen Holding bünyesinde faaliyet gösteren Tekfen Filarmoni Orkestrası, Birleşmiş Milletler İklim Değişikliği Konferansı COP31 kapsamında düzenlenecek kapanış konserinde sanatseverlerle buluşacak.



ENERJİ

GE Vernova, Uçak Motoru Türevli Gaz Türbinlerinin Hidrojen Kullanım Kabiliyetlerini Geliştiriyor

Antalya'da düzenlenen COP31'in Enerji ve Ulaşım Günü kapsamında duyurulan yeni test faaliyetleriyle GE Vernova, hidrojenle çalışmaya uygun uçak motoru türevli gaz türbinlerinin geliştirilmesini hızlandırıyor.



ENERJİ

Schneider Electric, COP31'de Enerji Teknolojilerini Sürdürülebilir Performansa Dönüştürüyor

Schneider Electric; temiz enerji, modern şebekeler, dağıtık enerji kaynakları, enerji depolama, esneklik ve verimliliği bir araya getiren bütüncül bir elektrifikasyon yaklaşımını destekliyor.



ŞİRKET

Garanti BBVA, COP31'de Enerji ve Ulaşımda Dönüşümün Finansmanına Odaklandı

COP31'in Küresel Bankacılık Partnerleri BBVA ve Garanti BBVA, zirvenin ikinci gününde enerji ve ulaşım teması kapsamında farklı sektörlerden temsilcileri ortak pavilyonlarında düzenlenen panellerde ağırladı.



ŞİRKET

Sabancı Holding CEO'su Kıvanç Zaimler: "Türkiye'de elektrifikasyonun lideriyiz"

Antalya'da devam eden Birleşmiş Milletler İklim Değişikliği Taraflar Konferansı COP31, elektrifikasyonu iklim gündeminin merkezine taşıdı.



ŞİRKET

VakıfBank ve KfW'den yeşil dönüşüm için 250 milyon Euro'ya kadar stratejik işbirliği

VakıfBank, Türkiye'nin enerji ve sanayi sektörlerinin yeşil dönüşümünü desteklemek amacıyla Alman Kalkınma Bankası KfW ile mutabakat zaptı (MoU) imzaladı.



BİNA

Ravago Bina Çözümleri, enerji verimli binalarla sürdürülebilir bir dünya inşa etmenin önemine dikkat çekti

Antalya'da düzenlenen COP31 kapsamında binaların enerji verimliliği ve iklim değişikliğine dayanıklılığı uluslararası gündemin ön sıralarına taşındı.



ŞİRKET

Ford Otosan, COP31'de Sürdürülebilir Sanayi ve Mobilite Ekosisteminin Geleceğini Gündeme Taşıyacak

Koç Holding'in Küresel İş Ortağı olduğu 31.

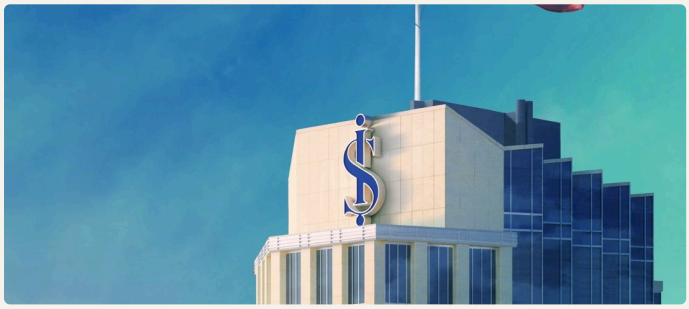

ŞİRKET

İş Bankası'ndan KOBİ'lere COP31 Finansman Paketi

COP 31 İklim Destekçisi Türkiye İş Bankası, ekonomimizin bel kemiği KOBİ'lerin güçlenmesine, yeşil ve dijital dönüşümüne katkı sunmak amacıyla COP31 Finansman Paketi'ni hayata geçirdi.

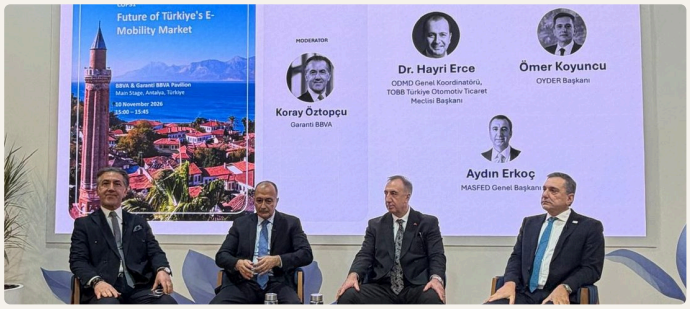

ŞİRKET

COP31'de Elektrikli Araçların Geleceğine Kritik Uyarı: İkinci Elde Ne Olacak?

COP 31 programı kapsamındaki Garanti BBVA'nın ev sahipliğinde düzenlenen panelde elektrikli mobilitenin geleceği ele alındı.



ŞİRKET

Akbank, COP31'de Türkiye'nin Sürdürülebilir Soğutma Dönüşümünü Destekliyor

Akbank Genel Müdürü Kaan Gür, COP31 kapsamında UNDP tarafından düzenlenen üst düzey panelde Türkiye'nin Ulusal Soğutma Eylem Planı'nın uygulanmasında finans sektörünün rolünü değerlendirdi.



ŞİRKET

Akbank, sürdürülebilir iklimlendirmeye geçişi hızlandırmak için Daikin ile güçlerini birleştirdi

Akbank, UNDP Cool Up Programı'nın Türkiye'deki ilk ve tek finansal partneri olarak mart ayında Sürdürülebilir İklimlendirme Finansman Programı'nı başlattı.



ENERJİ

Enerji ve İklimin Nabzı, WLGA Week'in Ardından COP31 ile Türkiye'de Atıyor: "Likit Gaz Karbon...

Dünya Likit Gaz Birliği (WLGA) tarafından İstanbul'da düzenlenen Liquid Gas Week'in ardından Antalya'da başlayan COP31 ile birlikte küresel gündemin ana konuları enerji ve iklimin geleceği Türkiye'de şekilleniyor.

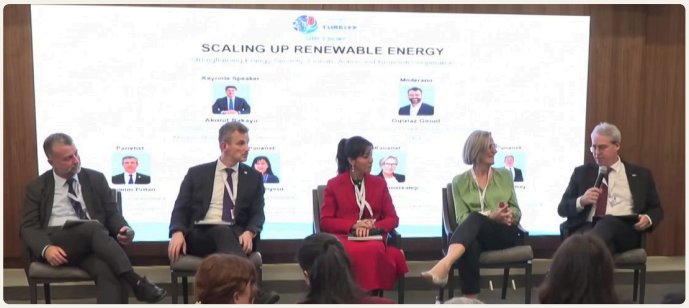

ENERJİ

Eksim Enerji CEO'su Arkın Akbay COP31'de Enerji Dönüşümünün Yol Haritasını Anlattı: "Arz güvenliği,...

Eksim Enerji CEO'su Arkın Akbay, Türkiye'nin ev sahipliğinde Antalya'da düzenlenen COP31 kapsamında, Türkiye Pavilyonu'nda düzenlenen "Yenilenebilir Enerjinin Yaygınlaştırılması: Enerji Güvenliği, İklim Eylemi ve Bölgesel İş Birliği" oturumuna katıldı.



ŞİRKET

AXA, Türkiye'nin İklim Risklerini COP31'de Veri ve Modelleme Perspektifiyle Ele Aldı

AXA, Türkiye'nin ev sahipliğinde COP31 kapsamında gerçekleştirilen "Türkiye İklim Raporu: Veri, Modelleme ve Sektörel Risk Haritası" panelinde, iklim verilerinin şehirlerin, işletmelerin ve toplumun dayanıklılığını güçlendirecek kararlara nasıl dönüştürülebileceği değerlendirildi.

Endüstri Yatırım *Gündemi*

Haftanın yatırım gündemini kaçırmayın

Türkiye'den ve dünyadan yatırım, firma ve ihale haberlerini her hafta **ücretsiz** e-bültenimizle doğrudan e-postanıza alın. Abone olmak yalnızca birkaç saniye sürer.

endustriyatirim.com.tr/abone.html

🌐 www.endustriyatirim.com.tr

✉ info@endustriyatirim.com.tr

in linkedin.com/company/endustriyatirim